

ETIQUETTES ELECTRONIQUES **hanshow**

TABLEAU DE BORD *

Informations ESL		Informations sys	
Heure: 10:33:04		Heure: 10:33:04	
Nombre d'ESL	5577	Statut de l'ESL	
Atteint à jour av...	5529	Statut de l'int...	
Nombre d'ESL...	0 % 0		
Nombre d'ESL...	1 % 48		

- Vérifie le bon envoi des étiquettes
- Contrôle l'état des batteries

RAIL *



- Rails conformes avec les gondoles du magasin
- Rails rayons secs et frais

ETIQUETTES E-PAPER

- Encre électronique
- Caractères "flash" programmables (type PROMO)



5.75€
UNITE

PDA *



- PDA WiFi
- Accès direct avec le fichier articles

EMETTEUR WIFI *



- 1 ou 2 émetteurs filaires couvrent toute la surface du magasin en temps réel

PRESTATION *

- Pré visite
- Coordination projet
- Installation logiciel
- Installation rails et étiquettes
- Formation

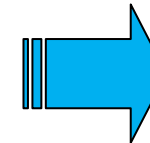

**A l'écoute de
votre projet**

ETIQUETTES ELECTRONIQUES E-PAPER : LA QUALITE EN +

VOTRE CONTACT

Gérard Buchon
(gérant)
06.72.34.49.94

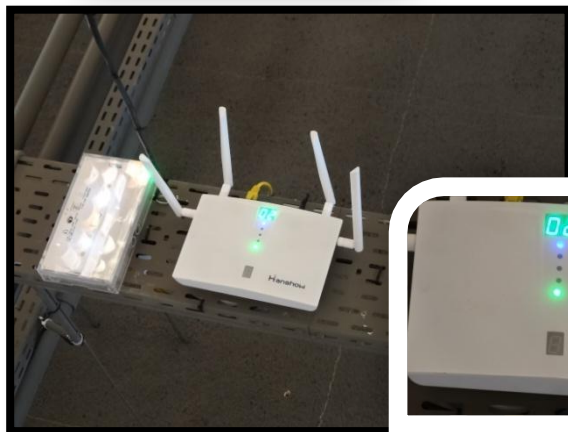
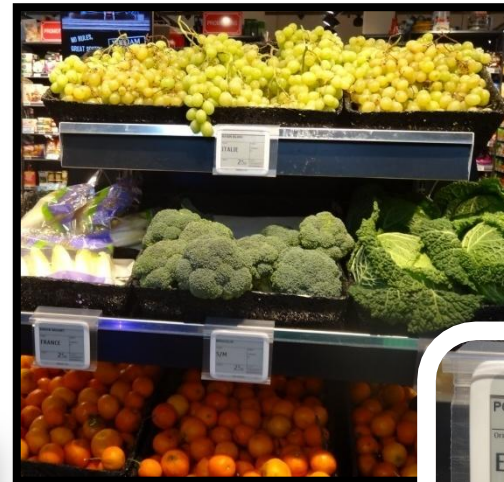
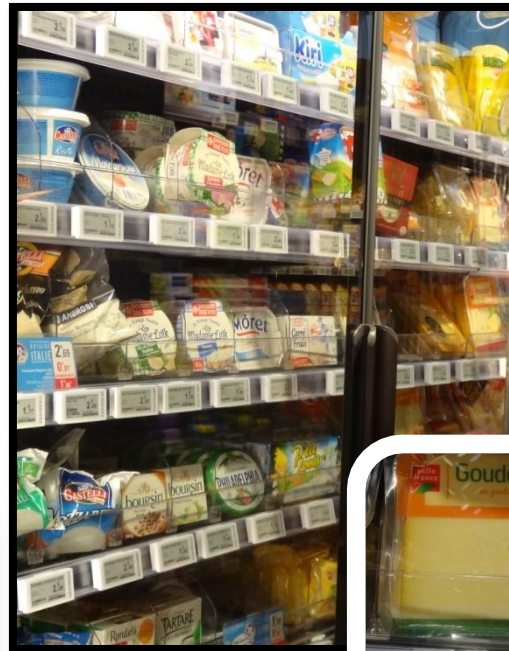

Hanshow

AN	Saisir l'EAN du produit	Name	Saisir le nom du produ	Q recherche
<input type="checkbox"/>	0000000000002	POMELOS ROUGE PIECE	0000000000002	1.1 voir les details
<input type="checkbox"/>	0000000000003	ORANGE FILET 2KG	0000000000003	3.3 voir les details
<input type="checkbox"/>	0000000000004	GOLDEN FILET	0000000000004	2.98 voir les details
<input type="checkbox"/>	0000000000005	POMMES GALA	0000000000005	3.2 voir les details
<input type="checkbox"/>	0000000000007	CHOU VERT FRISE	0000000000007	1.82 voir les details
<input type="checkbox"/>	0000000000008	OIGNON JAUNE	0000000000008	1.8 voir les details
<input type="checkbox"/>	0000000000009	ROYAL GALA SACHET	0000000000009	3.04 voir les details
<input type="checkbox"/>	0000000000011	CAROTTE	0000000000011	2.7 voir les details
<input type="checkbox"/>	0000000000012	MELON CHARENTAIS	0000000000012	2.7 voir les details

Matr.	Modèle	Cause/Raison	Résultat de mise à jour	Date d'eff.
54-42-82-0E	NORMAL	mise à jour d'intégration	Mise à jour réussie	2018-08-03
55-47-61-0E	NORMAL	mise à jour d'intégration	Mise à jour réussie	2018-08-03
55-47-41-0E	NORMAL	mise à jour d'intégration	Mise à jour réussie	2018-08-03
55-48-52-0E	NORMAL	mise à jour d'intégration	Mise à jour réussie	2018-08-03
55-5A-6A-0E	NORMAL	mise à jour d'intégration	Mise à jour réussie	2018-08-03
55-70-62-0E	NORMAL	mise à jour d'intégration	Mise à jour réussie	2018-08-03
54-44-18-0E	NORMAL	mise à jour d'intégration	Mise à jour réussie	2018-08-03



Photos installations dans les magasins : G20 rue de Plaisance 75015 - DIAGONAL Bld McDonald 75019

ABEDIX -Partenaire DIAPAR - www.abedix.com

1, rue Gustave EIFFEL - 91420- MORANGIS - Contact-commercial@abedix.com - Tel : 01.60.13.88.10

RCS Sens 478 113 723 00017 - APE 6202A - TVA intra-communautaire : FR 47 47811323

